Le baccalauréat ST2S " Sciences et Technologie de la Santé et du Social"

QU'EST-CE QUE LE BAC ST2S ? QUE FAIT-ON EN ST2S?

CC BY NC

K. REZIG

Le bac ST2S, Pour qui?

Pour les élèves curieux, à l'écoute des autres, désireux de poursuivre des études après le baccalauréat dans le domaine paramédical, sanitaire ou social et qui manifestent un intérêt pour les questions médicales, sanitaires et sociales.

Qualités souhaitées : autonomie, esprits d'initiative, sens du contact, aptitude à communiquer et à travailler en équipe.

Après la seconde :

- quand le niveau scolaire de l'élève est bon en français, math, physique-chimie et biologie principalement
- quand l'élève est motivé et capable de fournir un travail régulier et sérieux.

ORGANISATION DE L'ENSEIGNEMENT

	Série ST2S	
	PREMIERE	TERMINALE
TRONC COMMUN		
Français	3h	
Philosophie		2h
Histoire-géographie	1h30	1h30
EMC	0,5h	0,5h
Langues vivantes (LV) A et B	4h dont 1h d'enseignement technologique en LV	4h dont 1h d'enseignement technologique en LV
EPS	2h	2h
Mathématiques	3h	3h
Enseignement scientifique		
SPECIALITES		
Physique chimie pour la santé	3h	3h
Biologie et physiopathologie humaine	5h	5h
Sciences et techniques sanitaires et sociales	7h	8h

Les épreuves de la série ST2S

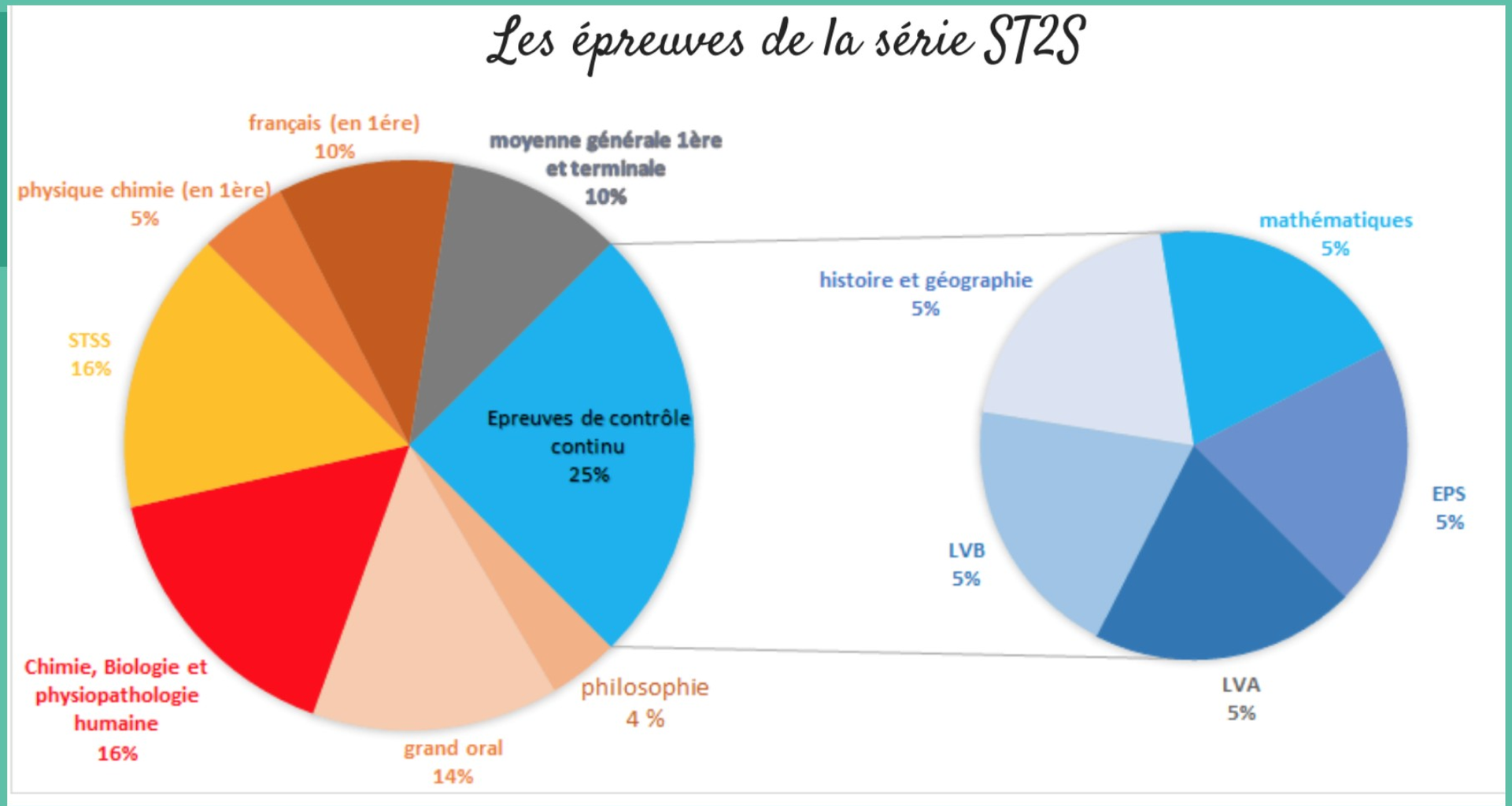

COMMENT TRAVAILLE-T-ON ?

EN STSS: UNE PARTIE EN MÉTHODOLOGIE ET UNE PARTIE EN THÉMATIQUE

TRAVAIL EN GROUPE, DANS DES SALLES INFORMATIQUES. EN ACTIVITÉ À PARTIR DE SITUATIONS CONTEXTUALISÉES, DE RECHECHES DOCUMENTAIRES ET D'ENQUÊTES.

DEMARCHE UTILISEE

- A partir de questions et faits sociaux contextualisés dans le temps ou sur un territoire
- Des travaux individuels ou de groupe et des restitutions selon diverses modalités (écrites, orales)

DOCUMENTS UTILISES

- Des études et projets
- Des articles de presse
- Des films documentaires
- ...

Etude de la socialisation en STSS

A partir d'activités technologiques
en groupe à effectif réduit
ou en classe entière

EN LIEN AVEC

- Des projets d'action
- Des études sur le bien être social
- Les programmes des autres disciplines

COMPETENCES TRAVAILLEES :

- Argumentation, analyse et synthèse
- Mobilisation de connaissances
- Exploitation de documents
- Expression écrite et orale
- Utilisation de supports numériques

En Biologie physiopathologie humaine (BPH) : TRAVAIL APPLIQUÉ AU DOMAINE MÉDICAL AU TRAVERS D'ACTIVITÉS GUIDÉES ET DE PROJET IMPLIQUANT PLUSIEURS MATIÈRES.

L'ÉTUDE DES CANCERS EN BPH

DÉMARCHE UTILISÉE

- Analyse guidée de cas cliniques
- Etude de la pathologie du dépistage au traitement
- Etude de l'impact sur le fonctionnement normal de l'organisme

DOCUMENTS UTILISÉS

- Description de cas cliniques
- Résultats d'examens (imagerie médicale, microscopie et analyses biologiques)

PLACE DANS LE PROGRAMME

Un chapitre traité en environ 15h qui peut s'inscrire dans des projets interdisciplinaires

En lien avec :
- l'enseignement de physique pour l'imagerie médicale
- l'enseignement de sciences et techniques sanitaires et sociales comme priorité de santé publique

COMPÉTENCES TRAVAILLÉES

- Aquérir des connaissances et du vocabulaire médical
- Analyser un document
- Expliquer le principe d'un diagnostic ou d'un traitement
- S'exprimer à l'écrit et à l'oral

EN PHYSIQUE CHIMIE POUR LA SANTÉ (PCS): TRAVAIL APPLIQUÉ EN SCIENCES PHYSIQUES ET CHIMIE EN LIEN AVEC LE DOMAINE MÉDICALE ET PARAMÉDICALE

Coefficient : 5%

Epréuve écrite de 2 heures
en fin de 1ère

Nombre d'heure de cours

en 1ère: 3H dont 1H en TP

en Tle : 3H

Compétences:

S'approrier. Analyser
Réaliser. Valider
Communiquer
Raisonner

Thèmes

Prévenir et sécuriser
Analyser et diagnostiquer
Faire des choix autonomes
et responsables

QUELLES POURSUITES D'ÉTUDES ?

LONGUES? COURTES?

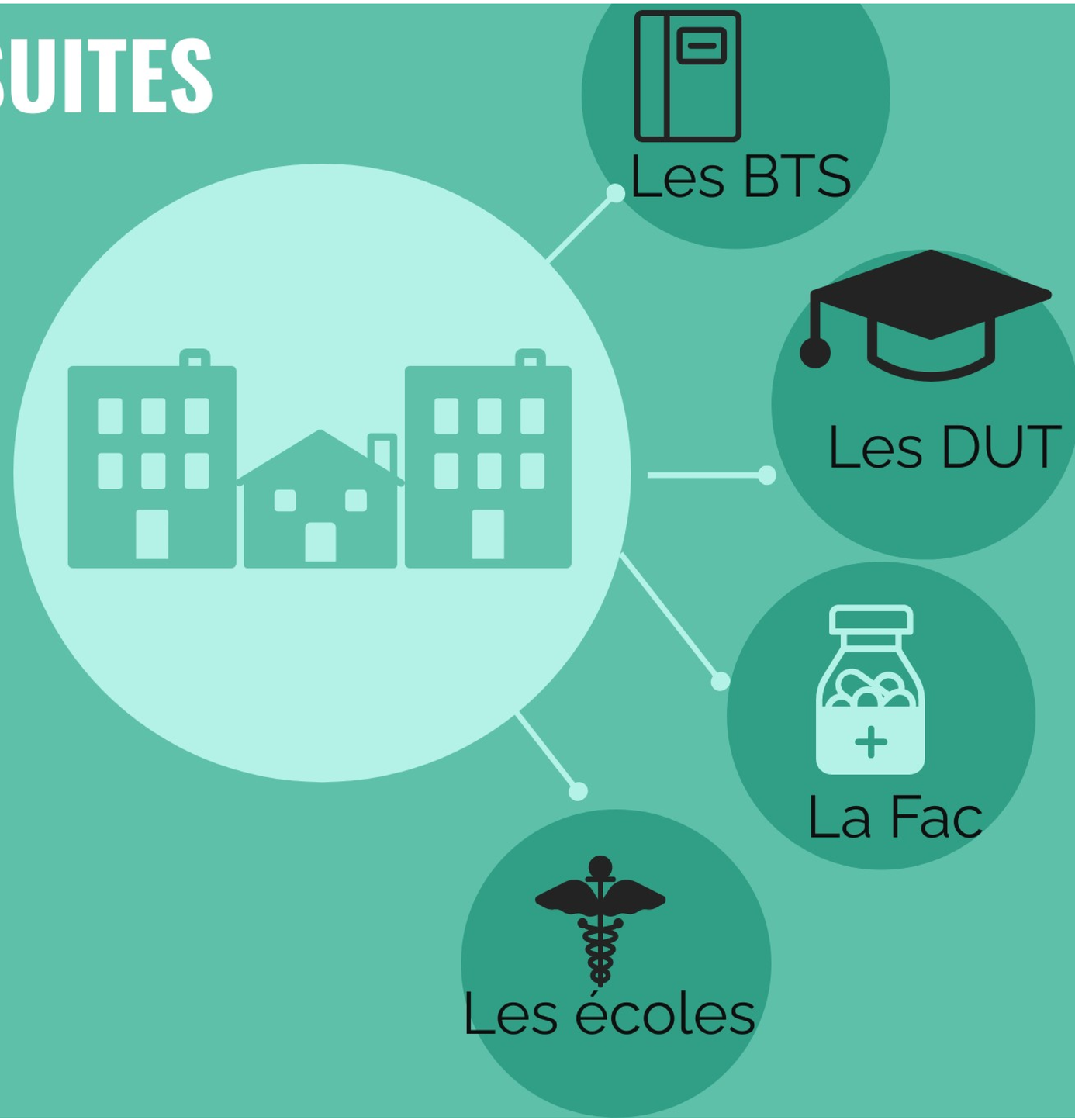

Que disent les anciens élèves de St2s de ST-EX?

Allez en ST2S vous permettra de vous spécialiser dans le domaine de la santé et du social. C'est un plus lorsque vous postulerez à la fac ou autres vous aurez parfois de l'avance par rapport aux autres personnes venant d'une autre filière car certaines choses vues en TLe sont revues en BTS, ou licence, surtout en biologie et en STss.

SARA,
BAC 2016 LICENCE DE PSYCHOLOGIE

C'est une filière utile dans la vie de tous les jours, car on y apprend la protection sociale, les institutions sanitaires...
On développe les qualités humaines tel que la bienveillance, l'entraide et grâce au projet technologique, on développe l'autonomie.

CAROLINE,
BAC 2019
DUT CARRIÈRES SOCIALES

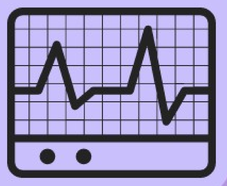

Dans cette filière , il y a beaucoup de projet (vente des brioches, village santé)
Les classes sont souvent solidaires, et chaleureuses. Les professeurs nous accompagnent tout au long des 2 années, nous conseillent et soutiennent pour nos projets.

HAYAT,
BAC 2018
IFMEM MANIPULATEUR EN ELECTRORADIOLOGIE

La ST2S c'est le bac parfait pour les études en santé notamment pour devenir infirmière, parce que cela nous apporte de bonne base grâce à la Stss et la biologie. Cela nous aide pour les partiels et sur le terrain.

OULEYE,
BAC 2018
IFSI LA CROIX ROUGE

VOUS HÉSITEZ ENCORE?

Pas de panique prenez le temps de comparer

MON ENFANT EST ATTIRÉ PAR **LES MÉTIERS DE LA SANTÉ**

COMMENT CHOISIR ENTRE

- LA SERIE ST2S DE LA VOIE TECHNOLOGIQUE AVEC LA SPECIALITÉ **BIOLOGIE ET PHYSIOPATHOLOGIE HUMAINES** (BPH)

ET

- UNE SPÉCIALITÉ **SCIENCES DE LA VIE ET DE LA TERRE** (SVT) EN VOIE GÉNÉRALE

genially

MON ENFANT S'INTÉRESSE AUX QUESTIONS SOCIALES ET AUX RELATIONS HUMAINES

COMMENT CHOISIR ENTRE

- LA SERIE ST2S EN VOIE TECHNOLOGIQUE AVEC LA SPECIALITÉ SCIENCES ET TECHNIQUES SANITAIRES ET SOCIALES (STSS)

ET

- LA SPÉCIALITÉ SCIENCES ÉCONOMIQUES ET SOCIALES (SES) EN VOIE GÉNÉRALE

genially

sources: site académique versailles STMS